

METROLINK

PROJECT UPDATE: Rail Modernization @Union Station

[Visit metroinktrains.com/community](https://www.metroinktrains.com/community)



Dear Neighbor,

As part of Phase 2, Metrolink crews continue to work on the Los Angeles Union Station (LAUS) platform tracks and are now entering the last portion of this work.

During the months of October and November, crews continued working on the replacement of platform tracks 8, 8a and 9 with new rail, ties and ballast and will move onto tracks 6, 7a and 7 starting on Dec. 17.

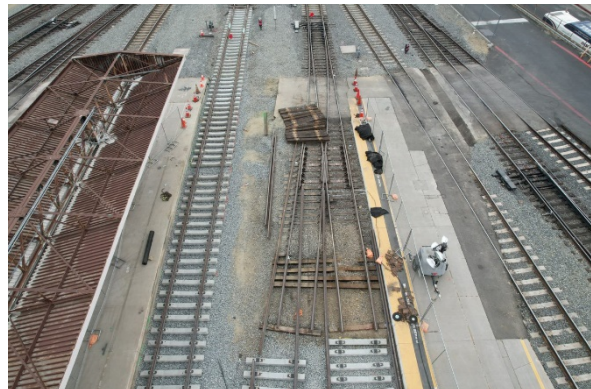

Through February 2022, most of the work will be done during the day, but some night work may be periodically needed. The construction schedule consists of: December

From 6 a.m. to 4 p.m. or *7:30 p.m. to 4 a.m.

*Second work shift may occur periodically

- **Work will be completed by Friday, Dec. 17**

Replacement of platform tracks 8, 8a and 9

- **Friday, Dec. 17 through Mid - Feb., 2022**

Replacement of platform tracks 6, 7 and 7a

From 9 p.m. to 5 a.m.

- **Ongoing until July 2022**

Replacement of train signals north of the platforms and transportation of new rail into the site.

The community may notice construction activities in the form of equipment, sounds, vibration, lights and dust from construction activities.

Please know our team is working to minimize any disruption to the adjacent communities and businesses. We apologize in advance for any inconvenience this may have caused.

Metrolink will provide the next update in March 2022 online and via email. To learn about this project, please [visit metrolinktrains.com/railmodernization](https://www.metrolinktrains.com/railmodernization). To sign up for updates click [here](#).

If you have questions, please contact Laurene Lopez at lopezl@scrra.net or at (213) 452-0433. **Schedule is subject to change due to weather or unforeseen circumstances**

ACTUALIZACIÓN MENSUAL: Proyecto de Modernización de las Vías del Tren en Union Station

Querido Vecino,

Como parte de la segunda fase, los equipos de trabajo de Metrolink continúan trabajando en las vías de la plataforma en Los Ángeles Union Station (LAUS) y entramos a la última parte de este trabajo.

Durante los meses de octubre y noviembre, los equipos continuaron trabajando en el remplazo de la plataforma 8, 8a y 9 por nuevas barandillas, traviesas y balasto y pasarán a las vías 6, 7a y 7 a partir del 17 de dic.

Durante el mes de febrero 2022, la mayor parte del trabajo se realizará durante el día, es posible que se necesite algún trabajo nocturno periódicamente. El horario de construcción es el siguiente:

De 6 a.m. a 4 p.m. o *7:30 p.m. a 4 a.m.

*El segundo turno de trabajo puede ocurrir periódicamente

- **Se completará el trabajo el viernes, 17 de dic.** Reemplazo de rieles 8, 8a, y 9
- **Viernes, 17 de dic. a mediados de feb. 2022** Reemplazo de rieles 6, 7, y 7a

De 9 p.m. a 5 a.m.

- **Continuará hasta jul. 2022**

Reemplazo de las señales de trenes al norte de los andenes y transportación de un nuevo riel al lugar de trabajo

La comunidad puede notar las actividades de construcción en forma de equipos de construcción, ruidos de construcción, vibraciones, luces y polvo.

Tenga en cuenta que nuestro equipo está trabajando para minimizar cualquier interrupción a la comunidad y a los negocios adyacentes. Nos disculpamos por cualquier inconveniencia que esto pueda causar.

Metrolink proporcionará la próxima actualización en marzo 2022 en línea y por correo electrónico. Para obtener más información sobre este proyecto, visite metrolinktrains.com/railmodernization. Para registrarse para recibir actualizaciones, haga clic [aquí](#).

Si tiene preguntas, comuníquese con Sylvia Novoa at novoas@scrra.net o a (213) 452-0300. *El horario está sujeto a cambios debido al clima o circunstancias imprevistas*



Laurene Lopez | Metrolink Communications
213-452-0433 | communityrelations@scrra.net