

METROLINK

MONTHLY UPDATE:

Rail Modernization @Union Station Project

Visit metrolinktrains.com/community

Dear Neighbor,

As part of Phase 2, Metrolink crews continue to work on the Los Angeles Union Station (LAUS) platform tracks and are now more than 50 percent complete.

During the month of August and September, crews completed the replacement of platform tracks 10, 10a and 11 with new rail, ties and ballast and have moved onto tracks 8, 8a and 9.

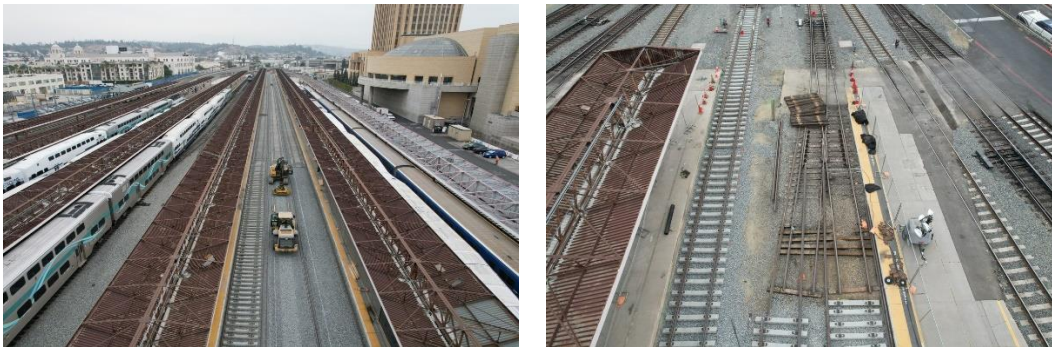

During the months of October and November, most of the work will be done during the day, but some night work may be periodically needed. The construction schedule consists of:

From 6 a.m. to 4 p.m. or *7:30 p.m. to 4 a.m.

*Second work shift may occur periodically

- **Friday, October 1 through Wednesday, November 24**
Replacement of platform tracks 8, 8a and 9
- **Monday, November 29 through Monday, January 31**
Replacement of platform tracks 6, 7 and 7a

From 9 p.m. to 5 a.m.

- **Friday, October 1 through Tuesday, November 30**
Replacement of train signals north of the platforms and transportation of new rail into the site.

The community may notice construction activities in the form of equipment, sounds, vibration, lights and dust from construction activities.

Please know our team is working to minimize any disruption to the adjacent communities and businesses. We apologize in advance for any inconvenience this may have caused.

Metrolink will provide the next update in December online and via email. To learn about this project, please [visit metrolinktrains.com/railmodernization](https://www.metrolinktrains.com/railmodernization). To sign up for updates click [here](#). If you have questions, please contact Laurene Lopez at lopezl@scrra.net or at (213) 452-0433.

Schedule is subject to change due to weather or unforeseen circumstances

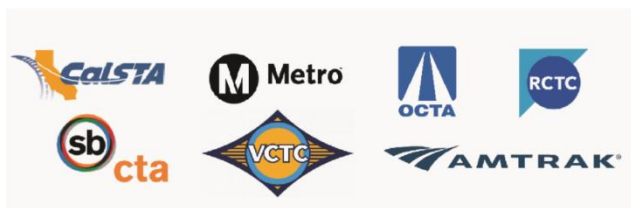

Laurene Lopez
Metrolink Communications
(213) 452-0433

ACTUALIZACIÓN MENSUAL: Proyecto de Modernización de las Vías del Tren en Union Station

Querido Vecino,

Como parte de la segunda fase, los equipos de trabajo de Metrolink continúan trabajando en las vías de la plataforma en Los Ángeles Union Station (LAUS) y ahora más del 50 por ciento del trabajo está completo.

Durante los meses de agosto y septiembre, los equipos de trabajo completaron el reemplazo las vías de la plataforma 10, 10a y 11 con nuevos rieles, traviesas y balasto, y se movieron a los rieles 8, 8a y 9.

Durante los meses de octubre y noviembre, la mayor parte del trabajo se realizará durante el día, pero trabajo nocturno podría ocurrir periódicamente. El cronograma de construcción para el próximo trabajo consiste en:

De 6 a.m. a 4 p.m. o *7:30 p.m. a 4 a.m.

*El segundo turno de trabajo puede ocurrir periódicamente

- **Viernes, 1 de octubre al miércoles, 24 de noviembre**
Reemplazo de rieles 8, 8a, y 9
- **Lunes, 29 de noviembre al lunes, 31 de enero**
Reemplazo de rieles 6, 7, y 7a

De 9 p.m. a 5 a.m.

- **Viernes, 1 de octubre al martes, 30 de noviembre**
Reemplazo de las señales de trenes al norte de los andenes y
transportación de un nuevo riel al lugar de trabajo

La comunidad puede notar las actividades de construcción en forma de equipos de construcción, ruidos de construcción, vibraciones, luces y polvo.

Tenga en cuenta que nuestro equipo está trabajando para minimizar cualquier interrupción a la comunidad y a los negocios adyacentes. Nos disculpamos por cualquier inconveniencia que esto pueda ocasionar.

Metrolink proporcionará la próxima actualización en diciembre en línea y por correo electrónico. Para obtener más información sobre este proyecto, visite metrolinktrains.com/railmodernization. Para registrarse para recibir actualizaciones, haga clic [aquí](#). Para registrarse para recibir actualizaciones,

haga clic aquí. Si tiene preguntas, comuníquese con Sylvia Novoa at novoas@scrra.net o a (213) 452-0300.

El horario está sujeto a cambios debido al clima o circunstancias imprevistas

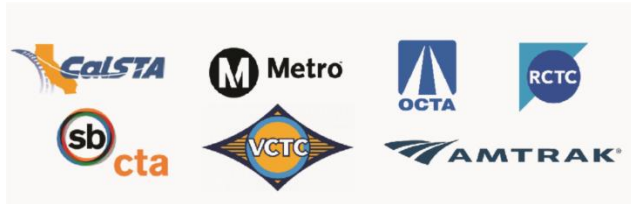

Laurene Lopez
Comunicaciones de Metrolink
(213) 452-0433